ÖM Masters Amstetten 2024

2024-10-21 22:37 von Hannes Riedenbauer

Vier Medaillen bei der ÖM der Masters für Braco Radeljic

Fast 9 Jahre nach seinem letzten Start im TSV Dress meldete sich Braco Radeljic bei den internationalen österreichischen Meisterschaften der Masters in Amstetten bravorös zurück. Erst am Tag des Meldeschlusses erfolgte der Kontakt für die Anmeldung, welche von der Verbandsverantwortlichen sehr rasch erledigt wurde. Somit stand den vier geplanten Starts nichts im Wege und die Ausbeute mit vier Medaillen für den gebürtigen Kroaten in der Klasse **M65**, der in Bad Tatzmannsdorf lebt, kann sich sehen lassen. Seine Medaillen widmete Braco seiner kürzlich verstorbenen Schwester Mirjana, die ihn bei den Läufen im Herzen stets begleitete und ihm Kraft gab.

Am **Samstag** startete Braco um 13:30 Uhr über **800m** und holte in 2:39,25 min **Silber** hinter Alois Egger (TU Raika Schwaz). Die Zeit ist auch drei Sekunden schneller als der aktuelle steirische Rekord, jedoch ist eine Anerkennung nur mit österreichischem Pass möglich. Dreieinhalb Stunden danach gab es dann über **5000m** das erste **Gold** in 19:55,69 min und mit knapp 75 Sekunden Vorsprung.

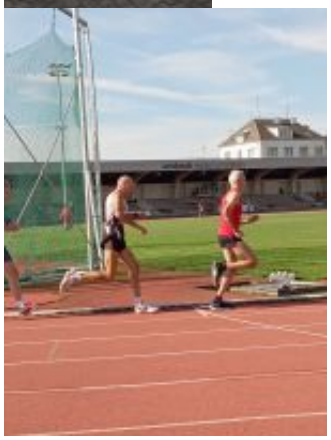

Am **Sonntag** startete Braco um 11:30 Uhr über **400m** und holte in 74,80s **Bronze** und komplettierte damit den Medaillensatz. Zwei Stunden darauf gab es noch den Start in der Lieblingsdisziplin über 1500m. Trotz drei Läufen davor konnte Braco Favorit Alois Egger, der "nur" 800 und 1500m lief, hinter sich lassen und gewann in 5:18,73 min ein zweites **Gold**.

Ergebnisse:

- Int. Österreichische Meisterschaften der Masters in Amstetten am 19./20. Oktober 2024 - Ergebnisse

Presse:

- MeinBezirk.at | Braco Radeljic trumpfte groß auf
- MeinBezirk.at | Vier Medaillen bei Masters-Meisterschaft für Braco Radeljic
- BVZ.at | Österreichischer Masters-Meister Braco Radeljic: „Laufen ist mein Medi
- Havu | Braco Radeljić s tri nova hrvatska rekorda na veteranskom prvenstvu Austrije

Vier Medaillen für Braco Radeljic

BAD TATZMANNSDORF. Der gebürtige Kroate Braco Radeljic (TSV Hartberg) startete bei den österreichischen Meisterschaften in der Masters-Klasse M65. Der in Bad Tatzmannsdorf wohnhafte Laufsportler durfte dabei über viermal Edelmetall jubeln. Über die 800 Meter holte den zweiten Platz. Platz drei ergatterte er über die 400 Meter. Über 1.500 Meter und 5.000 Meter eroberte er jeweils die Goldmedaille.

Braco Radeljic holte zwei M65-Meistertitel in Amstetten. Foto: Franz Böldl

News

2024-01-08 00:23

Silvesterlauf Hirtenberg 2023

Weiterlesen … Silvesterlauf Hirtenberg 2023

2023-11-26 11:51

Crosslauf Ternitz 2023

Weiterlesen … Crosslauf Ternitz 2023

2023-11-20 00:01

Steyrer Christkindllauf 2023

Weiterlesen … Steyrer Christkindllauf 2023

2023-11-04 19:53

Crosslauf Völkermarkt 2023

Weiterlesen … Crosslauf Völkermarkt 2023

2023-10-29 23:20

Jahresabschlussfeier 2023

Weiterlesen … Jahresabschlussfeier 2023

2023-10-24 19:47

Lanzenkirchner Ortslauf 2023

Weiterlesen … Lanzenkirchner Ortslauf 2023

Newsabo

Abonnieren Sie unseren Newsfeed

Newsarchiv

Um alle Nachrichten zu gibt es hier ein Newsarchiv.